

# Der digitale Karteireiter überzeugt

## CGM Z1.PRO in der Praxis

Der analoge Karteireiter mitsamt seinem Papier- und Papp-Anhang ist tot, es lebe der digitale Karteireiter in der CGM Z1.PRO Kartei. Die Kontinuität in der Markierung von Patienten bleibt nicht nur gewahrt, es bestehen darüber hinaus noch zusätzliche Vorteile im Praxisbetrieb.

Früher „schmückten“ farbige Reiter die Karteikarten in der Praxis, um auf bestimmte Kriterien hinzuweisen (Abb. 1). Für die Zahnarztpraxis von heute hat CGM Dentalsysteme jetzt die digitale Form der Karteireiter entwickelt und ermöglicht mit dem Update 2.55 für CGM Z1.PRO die farbige Kennzeichnung von individuellen Patienten- und Behandlungsmerkmalen in der digitalen Kartei (Abb. 2). Sie bestehen aus maximal drei Kürzeln, können mit einer eigenen Farbe versehen werden und erscheinen auf der dargestellten Karteilasche in jedem Programm, das patientenbezogen aufgerufen wird.

Wählt man die Karteilasche mit der rechten Maustaste an, kann man in der Konfiguration allgemein verzweigen oder schon erfasste Reiter für den betreffenden Patienten aussuchen (Abb. 3). In unserer Praxis beinhalten die ersten fünf Kennungen (Abb. 4) die Behandler (Praxisinhaber, Assistentin und drei Prophylaxe-Mitarbeiterinnen), wobei die Farbauswahl identisch mit der im CGM PRAXISTIMER ist. So ist zum Beispiel unserer ZMP Janet in beiden Programmen die Farbe Dunkelrot in ihrer Behandlungsschicht und im Karteireiter zugeordnet. Natürlich können auch nur Farben ohne Kürzel angelegt werden. Nach unserer Erfahrung ist die Kombination von drei Zeichen und einer Farbe am sinnvollsten.

Der im Tooltip eingetragene Text wird auch angezeigt, wenn man mit der Maus auf den jeweiligen Karteireiter fährt. Nach dem Erfassen der Kürzel werden die Eingaben gespeichert und das Dentalinformationssystem neu gestartet. Jetzt können die Karteireiter den Patienten zugeordnet werden. Fährt man mit der rechten Maustaste auf die Lasche, öffnet sich das Fenster mit den Kürzeln und jeweiligen Beschreibungen (Tooltips), die Aus-

Abb. 1



Abb. 2



Abb. 3

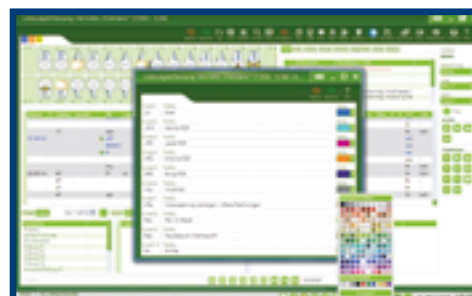

Abb. 4

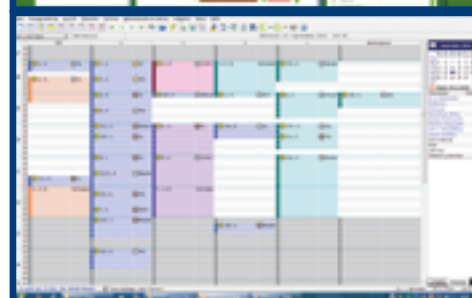

wahl erfolgt mit Anwahl der gewünschten Zeile und per Maus-klick mit Häkchen. Über diesen Weg erfolgt auch die Abwahl einer Kennzeichnung. In folgenden Programmteilen werden die Karteireiter dargestellt (und können dort auch geändert werden): Behandlungsmanager, Behandlungserfassung, Patientenauswahl, Patientenstamm, Pläne, Laborauftrag und Kleinformulare. Die Karteireiter sind somit an wichtigen Stellen sichtbar, z. B. der Reiter „oRe“ für offene Rechnungen kann als Warnhinweis bei der Erstellung neuer Kostenpläne erkannt werden.

In unserer Prophylaxe legen wir Wert darauf, dass der jeweilige Patient in allen Sitzungen von der gleichen Mitarbeiterin behandelt wird. Die speziell für unsere Praxis angelegten Kennungen vermitteln diese Information eindeutig und dennoch unaufdringlich. Der Inhalt der Reiter ist bei maximal drei Ziffern und/oder Farben den Patienten nicht zugänglich. Es können bis zu zehn Reiter in der Lasche eines Patienten abgebildet werden.

Bei dieser neuen Anwenderoption hat CGM Dentalsysteme ihre Stärken im Controlling-Bereich weiter ausgebaut. Eine statistische Auswertung von Patienten mit den Karteireitern kann anhand einer Funktion z. B. ermitteln, ob bei allen PA-Patienten der PZR-Recall vereinbart wurde, oder wie hoch der Anteil an Patienten mit Hausbesuchen bzw. Besuchen in Pflegeheimen ist. Der Freiraum für die individuelle Gestaltung in Bezug auf sinnvolle Kriterien in der konkreten Praxissituation ist in dem neuen CGM Z1.PRO-Feature enorm groß.

## Fazit:

**Der analoge Karteireiter hat einen würdigen Nachfolger in der digitalen Praxis von Z1.PRO erhalten. Die Markierung von Patienten ist einfach, individuell, farbig und an den im Programm richtigen Stellen zu sehen und können – wie bei den konventionellen Karteireitern - nicht verloren gehen. Mit der statistischen Auswertung der gekennzeichneten Patienten sind darüber hinaus weitere Möglichkeiten im Controlling gegeben, womit CGM Z1.PRO seine Einzigartigkeit, auch gegenüber seinen Mitbewerbern, unter Beweis stellt.**



**Dr. med. dent. Ludwig Hermeler**  
Zahnärzte Mesum  
Dr. Hermeler & Kollegen  
Rheiner Str. 30 | 48432 Rheine-Mesum  
Tel.: 05975 3298 | Fax: 05975 300 560  
E-Mail: [info@zahnarzt-mesum.de](mailto:info@zahnarzt-mesum.de)  
[www.zahnarzt-mesum.de](http://www.zahnarzt-mesum.de)